

1. Publications

- Les bulletins communaux paraissent 2 à 4 fois par an et abordent différents sujets pour informer les citoyens de la vie de la commune.
- Comme le RGPD n'autorise pas des envois personnalisés, la commune, le CPAS et les associations font imprimer des « toutes-boîtes ».
- Tous les 2 mois, le centre culturel publie un agenda dans lequel vous découvrez les spectacles et les activités programmés.
- Le **PCDN** publie un bulletin 2 fois par an.



- Affichages aux valves communales de chaque village, à la commune, aux écoles et au centre culturel. Des informations importantes s'y trouvent.



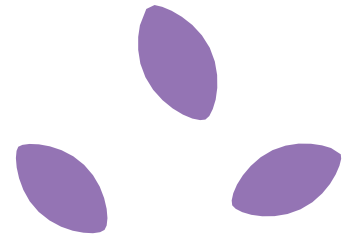

2. Informations spécifiques aux aînés

- Un guide des aînés est téléchargeable sur le site de la commune.
- Des conférences et ateliers organisés par les CCCA, communes et CPAS sur diverses thématiques : rôle des grands-parents, détecter et éviter les dangers du net, découvrir le monde du matériel numérique, cours de réanimation cardiovasculaire et défibrillation...

3. Accès à la communication numérique

Plus que jamais, notre société se numérise. Certains aînés sont perdus et ont besoin de soutien pour rester connectés. Qui aurait besoin d'aide pour utiliser une tablette, un smartphone, une boîte mail ou faire une recherche sur internet ?



- MOBi'TIC propose des ateliers spécifiques d'initiation aux seniors via le CPAS. De nombreux modules sont proposés : utilisation du smartphone, Facebook, banque en ligne, courses en ligne, utilisation de la carte d'identité par ordinateur ... **019/54 93 46**
- La cafétéria du Centre Culturel est équipée en wifi et la salle du Conseil communal le sera après sa rénovation.
- Le site internet de votre commune : www.remicourt.be est un lien entre les citoyens et la commune. Vous trouverez les informations importantes concernant les services communaux, les actualités, les événements et les réglementations communales. Il permet aussi de télécharger des documents administratifs.
- [Le compte facebook de la commune](#), [celui du CPAS](#) et des groupements citoyens publient régulièrement des informations : annonces officielles, actualités de la commune, conseils et campagnes de sensibilisation dans de nombreux domaines, informations environnementales...



Des acteurs et des actions de l'Inclusion de chaque citoyen dans la société

- **Le Centre Public de l'Action Sociale (CPAS)**

Rue Nouvelle Percée N°5 : **019/54 93 46**

Présidente : Pirard Yvonne **0493/86 24 00**

yvonne.pirard@cpas-remicourt.be

Directrice générale : Sari Ayla 019/549321

ayla.sari@cpasremicourt.be



- ✓ Missions et actions du CPAS:

- Aides sociales diverses (aide financière, administrative, psychologique).
- Aide administrative.
- Insertion socio-professionnelle.
- Guidance budgétaire et médiation de dettes.
- Allocation de chauffage.
- Borne de recharge pour compteurs à budget.
- Plan canicule et plan grand froid gérés sous une convention tripartite avec la commune et la zone de secours Hesbaye. Gestionnaire Michel Charlier au **019/54 93 22**.
- Écrivain public depuis fin janvier 2020. Contactez Mr Vanderveck au **019/54 93 33**.
- Cours de cuisine pour rompre l'isolement et aider à réaliser des recettes équilibrées avec un petit budget.
- Cours de couture prévus.
- Référent dans les violences conjugales.
- Potager communautaire : en projet avec le PCDN au béguinage à Momalle.

- **La Commune - Coordonnées générales**

Bourgmestre: Thierry Missaire thierry.missaire@remicourt.be

Directeur général : Vanderbemden Christian christian.vanderbemden@remicourt.be - 019/54 93 19

- ✓ Services :

- Population : **019/54 93 12**
- Comptabilité : **019/54 93 22**
- Travaux : **019/54 93 40**
- Urbanisme : **019/54 93 26**
- Environnement : **019/54 93 23**

- ✓ Missions et actions de la commune

- Projet intergénérationnel : « C'est ma ruralité ». Créer des espaces de convivialité et de rencontre entourés d'un coin éveil à la nature. Sensibiliser les enfants au jardinage.
- Fêtes des jubilaires et des centenaires en association avec le comité des pensionnés.
- Balades à thèmes pour sensibiliser toutes les générations.



- **Tandem référent - GAL Ami Des Aînés**

Mme Sari Ayla **019/54 93 21** et Christianne Devresse - **0477/55 54 18**

- Diagnostic via une concertation et une marche exploratoire réalisé avec des aînés de la commune
- Guide des aînés réalisé
- Opération boîte jaune prévue
- Souhait de créer une équipe de bénévoles au sein de Remicourt (voir appel à bénévoles dans la thématique 6)

- **Conseil Consultatif Communal des Aînés ou CCCA**

Le rôle du CCCA est de faire connaître, comprendre et prendre en compte les préoccupations et droits des aînés et de leur assurer une meilleure harmonie sociale.

Le bureau est composé comme suit :



Présidence : Jean-Marie Kavelaer **0494/47 51 62**

Vice-présidence : Victor Fraipont **0476/64 47 52** et

Christianne Devresse **0477/55 54 18**

Secrétariat : Malou Papy **0474/37 95 95** et Marie-Anne
Brasset **0475/39 54 16**

Trésorerie : Pierrot Fischbach **0472/95 47 85**

- ✓ **Missions et actions du CCCA:**

- Activités sportives et marches intergénérationnelles lors de manifestations locales : carnaval, Viens voir quand on sème...
- Mardi récréatif à Pousset : Jeux, musique, papote.
- Action cartes de vœux.

- **Un groupe de bénévoles** lutte contre l'isolement des aînés via des visites et animations.
- **Le Comité des pensionnés** organise 3 repas et s'associe au collège communal pour des visites dans les homes à Pâques et à Noël.



1. Rester chez moi en aménageant mon domicile : qui peut m'aider ?



- Des ergothérapeutes peuvent vous aider, vous pouvez vous adresser à votre mutuelle ou voir la liste dans la thématique Santé.
- Au sein de votre CPAS, le service social peut vous aider dans vos démarches de repas à domicile, d'aide familiale, de télé-vigilance... **04/259 96 19 ou 23**

2. Rester chez moi en me sentant en sécurité



Poste de police de REMICOURT

Tél. : **019/30 32 80** - Fax. : **019/30 32 89**

Adresse : Rue Nouvelle Percée, 5 - 4350 REMICOURT

Horaire : 08h00 - 12h00 / 13h00 - 17h00. Accueil uniquement sur rendez-vous.

Votre agent de quartier (police)

NEERDAEL Pascal - Quartier Pousset - Hodeige : **019/30 32 83**

THIRION Fabian - Quartier Remicourt : **019/30 32 85**

SECKLER Harry - Quartier Momalle - Lamine : **019/30 32 84**



Police Locale

Accueil Zonal : Poste de police de Waremme

Tél. : **019/33 93 10**

Adresse : Avenue Edmond Leburton, 3 - 4300 WAREMME

Horaire : du Lundi au vendredi de 08h00 - 12h00 / 13h00 - 17h00 et le samedi de 09h00 à 12h00.
(Sans rendez-vous)



Le Partenariat Local de Prévention :

Le PLP est un groupement de citoyens qui s'engagent à renforcer la sécurité et à améliorer la qualité de vie au sein de leur quartier. Le projet se veut avant tout préventif. Lorsqu'un membre constate ou a connaissance d'agissements suspects de la part d'individus, il en informe le coordinateur responsable de son quartier au **0471/32 01 90** ou responsablePLPremicourt@gmail.com



3. Un autre lieu de vie

Le CPAS dispose de 7 logements d'insertion et 1 logement d'urgence pour les personnes précarisées.

Maisons de repos à Remicourt:



LES QUATRE SAISONS

Rue Haut Vinâve, 9 - 4350 MOMALLE

04/230 28 40

MRS LA FERME BLANCHE

(3 chambres adaptées au court séjour)

Rue Modeste Rigo, 10 - 4350 POUSSET

019/60 70 80

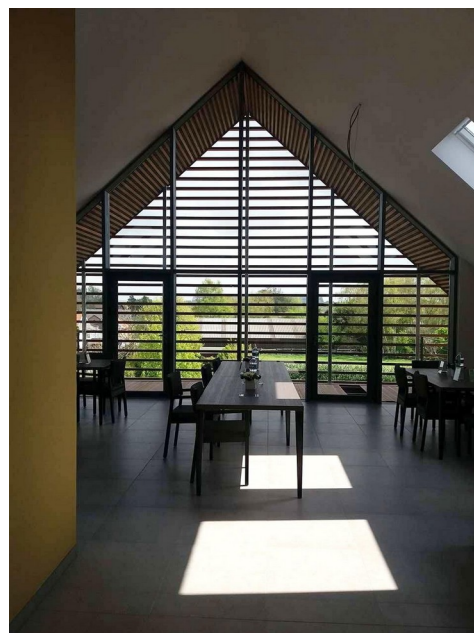

1. Espace et bâtiments publics

● Bâtiments communaux

- Possibilité d'accès aux PMR à la Maison communale et au Centre culturel.
- Les 5 églises sont gérées par les fabriques d'église.
Consultez « Remicourt fabriques d'église » ou inscrivez-vous via l'adresse mail updonceelremicourt@gmail.com pour recevoir L'Echo des 9 clochers en version numérique.

● Salles polyvalentes 019/54 45 10

- Un centre culturel avec une cafétéria.
- La salle Marcel Hicter à Momalle et celle de Pousset sont en cours de rénovation.

● Aménagement de l'espace public, voiries, trottoirs, passages piétons...

- Via les Diagnostics en Marchant du GAL Jesuishesbignon.be
- Beaucoup de rues et trottoirs doivent être rénovés. Chaque année, des rues sont sélectionnées pour une rénovation en profondeur (voir Rue Joseph Corrin 4351 Remicourt, photo ci-dessous)

● Espaces de rencontre

- 3 parcs : à Lamine et aux écoles de Momalle et Remicourt.
- 2 espaces de convivialité avec auvent dans les 2 écoles.
- Un espace aménagé avec terrain de pétanque à Pousset et de plus en plus de coins fleuris.
- Bancs publics.
- 4 promenades balisées (voir thématique Mobilité)



● Environnement

- Benne pour récolter les tontes d'herbe à côté du parc de Lamine.
- Bulles à verres à l'école de Momalle, devant le Delhaize, rue de la Sâte, place de Pousset et au parc de Lamine.
- Les incivilités environnementales sont constatées par la police et les incivilités urbanistiques par Anne Labory, responsable du Service Urbanisme - **019/54 93 26** - anne.labory@remicourt.be

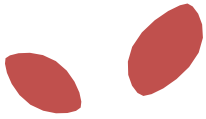

2. Réflexions citoyennes sur l'espace public via

- Le Conseil Consultatif Communal des Aînés (CCCA)
- La Commission Consultative communale de l'Aménagement du Territoire et de la Mobilité (CCATM)
- Le Plan Communal Développement de la Nature (PCDN)
- Le GAL Jesuishesbignon.be
- Le Plan Maya

019/54 93 23

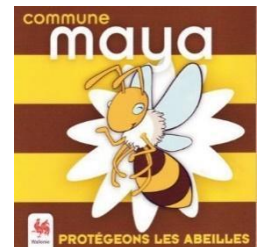

Rue Joseph Corrin à Hodeige, nouveau passage piéton devant l'école avec création et aménagement des trottoirs

5

Mobilité dans ma commune

Remicourt

1. Voiture- adaptation

Besoin d'une voiture car pas ou peu de services à Momalle, Lamine, Hodeige, Pousset.

2. Transports Publics

- **Gare ou horaire des trains**

Une gare à Remicourt et une gare à Momalle (uniquement arrêts)

Ligne Bruxelles - Liège

Distributeur de titre de transport (avec Bancontact/carte de crédit/fonctionnalités Mobib)

- **Lignes ou arrêts de bus ?**

TEC Ligne Liège-Waremme N°84

3. Les taxis sociaux et transport de personnes

- **Taxi social**

Numéro de téléphone : **0473/78 00 18**

Site : CPAS de Remicourt

Accessible du lundi au vendredi de 8h à 16h pour les Remicourtois qui éprouvent des difficultés de mobilité.

Déplacement dans un rayon de 30 km (100 km pour rendez-vous médicaux) au prix de 0,30€/km + frais d'attente et éventuellement frais de parking



4. Le Co-voiturage

- **Covoit' stop**
- **Par des bénévoles**

Quand vous allez à plusieurs au même endroit, pensez à n'utiliser qu'un véhicule : spectacles, sports, courses...

5. La Mobilité douce :

- **La marche**

Clubs de marche : Clap Sabots **04/250 28 27** - Jeanine Massart

Pour vous encourager à marcher régulièrement, le CCCA vous propose une marche mensuelle de ± 5 km et des balades papotes de 2 km, de 5 km ou 7 km : **0477 55 54 18** - Christianne Devresse

Circuits balisés :

Depuis juillet 2020, 4 balades ont été créées dans les 5 villages de l'entité. Des panneaux se trouvent à chaque départ avec le tracé et des photos des éléments remarquables :

[Balade de Momalle](#)

[Balade de Lamine - Hodeige](#)

[Balade de Pousset](#)

[Balade de Remicourt](#)

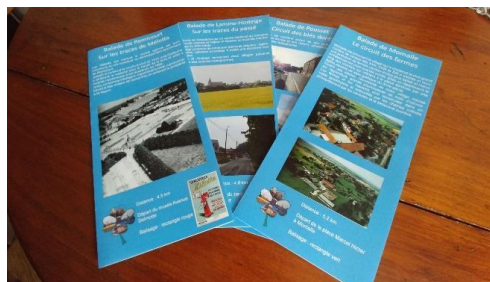

Des brochures sont en plus à votre disposition à l'administration communale.

- **Le vélo**

[Je Pédale Pour Ma Forme](#) - **019/ 33 85 83**

Découvrez les panneaux « Vélo utilitaire » pour vous guider.

Pour motiver la population à la pratique régulière du vélo, la commune de Remicourt a déjà balisé le réseau permettant de relier les communes voisines le plus rapidement possible et en sécurité.

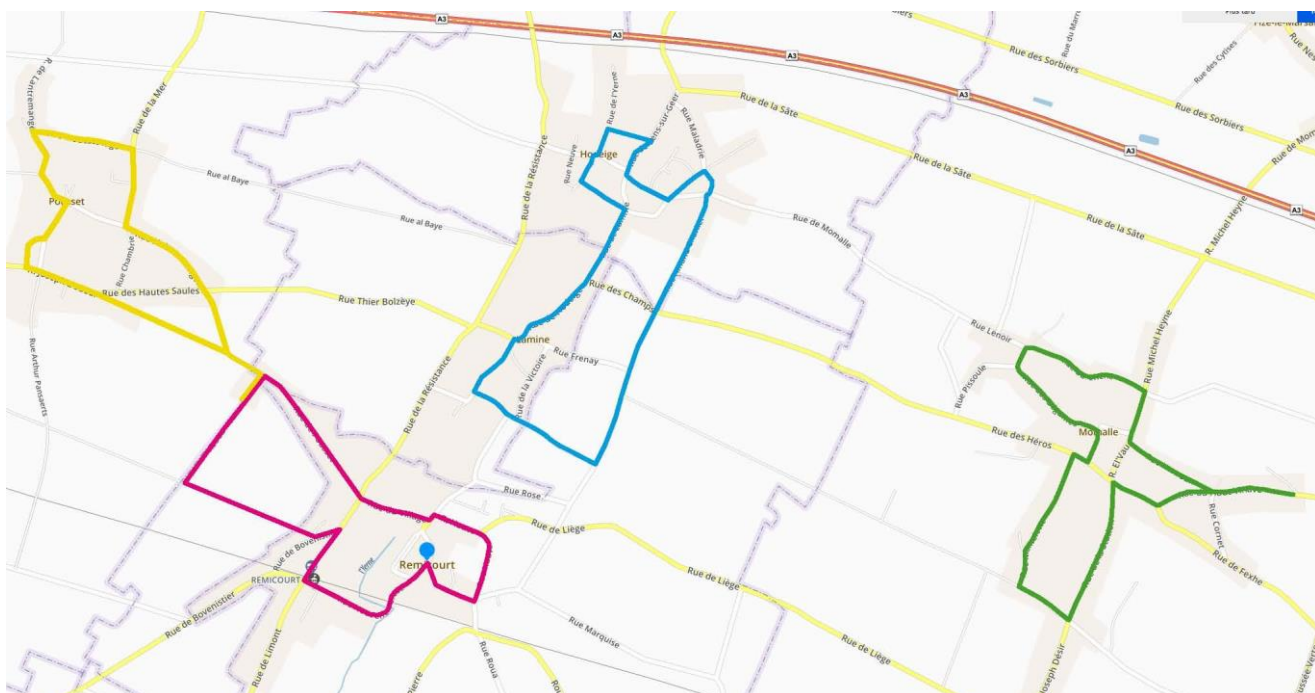

1. Volontariat et transmission de savoirs et savoir-faire

- **Magasins de seconde main**

Le magasin Chiffond'elles récolte les vêtements, les chaussures, les bijoux et les articles pour enfants que vous n'utilisez plus et les propose à bas prix - **0471/65 69 12**



Lundi: de 12h30 à 16h30 et du mardi au samedi : de 9h00 à 12h00 et de 12h30 à 16h30.

- **Ecole des devoirs**

Des aînés aident à faire les devoirs ou transmettent leur savoir ou savoir-faire en sensibilisant des enfants au jardinage, au bricolage...

- **Croix-Rouge - Hestia**



2. Passeurs de mémoire

- Le [Musée de Hesbaye](#) offre une impressionnante collection mettant en valeur son patrimoine, son histoire et l'évolution des villages. Une partie est consacrée à la firme Mélotte qui fabriquait les écrémeuses à force centrifuge à bol suspendu. Avenue Maurice Delmotte 68 - **019/ 54 42 63**



- Lors des journées du patrimoine de septembre, la motte castrale et la tour romane de l'église de Lamine sont mises à l'honneur.
- Porte-drapeaux, anciens combattants, monuments et panneaux commémoratifs.
- Les membres du **Belgian Historical Reconstitution Group** ont rassemblé des véhicules et du matériel. Chaque année, ils reconstituent un camp US en nous propulsant en 1944.
- Livres écrits par Marcel Driesmans.



3. Projets citoyens

- **Momalle en transition :**

“Ensemble de citoyens qui désire recréer du lien, partager des savoirs et des pratiques, organiser des événements en partenariat avec d’autres groupements de citoyens afin de créer ensemble ce que nous voulons pour Demain”. [voir page facebook](#)

- **Le GAL’Opain :** GAL Jesuishesbignon.be - **019/ 33 85 80**

- **GAC : Groupement d’Achat Commun** créé par et pour les villageois des alentours de Momalle avec des producteurs favoris : les fermes au moulin, Lekane et Fransen, le pain d’Adèle. [voir page facebook](#)

- **La coopérative** Hesbicoop a un point de R’aliment à la Cafétéria du Centre Culturel Rue Haute 25, 4350 Remicourt le Vendredi 17h30-19h30 Patricia Detaille - **498/38 75 04**

- **BE Wapp :** Coordinateur communal - Gelaesen Pol - **019/ 54 93 32** - pol.gelaesen@remicourt.be



APPEL à Bénévoles :

- Si vous disposez de temps libre et que vous souhaitez le partager avec des enfants ou avec d’autres aînés : jeux, chants, tricot, lecture, bricolage, jardinage... contactez le CCCA.
- Vous souhaitez recevoir une visite amicale ou vous disposez de temps et vous aimeriez rendre visite à des personnes seules : contactez la Croix-Rouge de Liège au **0490/56.60.64** pour faire partie des volontaires.
- Le PCDN, BE Wapp et diverses associations et comités aussi !

Passeur de mémoire : commémoration au monument de Lamine



1. Organismes spécifiques pour les activités de loisirs des seniors

- **ENEO Waremme** propose : bowling, gymnastique, marche, net-volley, vélo, zumbagold, anglais, néerlandais, aquarelle, cartes, conférences, cyber club, œnologie. **019/54 48 51**

2. Autres activités culturelles

- **Centre culturel :**

Une belle salle qui se veut un lieu de rencontre et de convivialité entre la culture et les citoyens et qui accueille 243 personnes avec des spectacles de qualité.

L'équipe organise des ateliers, des stages, des événements, des cinés-débats...

Salle Rue Haute - 4350 Remicourt Téléphone : **019/54.45.10**

Bureaux : Avenue Maurice Delmotte, 68 - 4350 Remicourt

Accessibles du lundi au mercredi de 10h à 12h et de 14h à 16h ou sur rendez-vous.



- **Bibliothèque Publique de Hesbaye**

REMICOURT Rue Jules Mélotte, 15 ouverte le samedi de 9h à 11h

MOMALLE rue Joseph Désir, 2 ouverte le samedi de 11h15 à 12h15

HODEIGE rue Joseph Corrin, 16 ouverte le jeudi de 16h à 17h

biblio.remicourt@gmail.com - **019/54 61 97** et page facebook



- **Haltes Bibliobus**

Passage les 2ème et 4ème lundis du mois

Horaire pendant les vacances

MOMALLE: Rue Michel Heyne: 10h45 à 11h00

10h25 à 10h40

LAMINE: Adultes. Place C.Vanderbemden: 11h15 à 11h30

10h50 à 11h05

POUSSET: Rue cardinal Mercier, 22 (école): 11h40 à 12h00

pas de passage

- **Boîtes à livres** à Remicourt près du musée, Pousset près de la salle, Momalle rues Momelette et des Béguines.



- **Troupes de théâtre:**

- **Centre Dramatique Dialectal de Remicourt (CCDR) - 0476/33 11 34**

Le CCDR propose des opérettes en wallon liégeois au Centre culturel de Remicourt.

- **Fraternité Poussetoise : 0476/27 82 05** : Troupe de théâtre dialectal d'une vingtaine d'actrices et d'acteurs.

- **Musée de la Hesbaye** (voir thématique 6)
- **Atelier Louis Hougardy** est un centre d'expression et de créativité. Dessin le mardi et le jeudi soir. Bricolage créatif 2 mercredis après-midi par mois - **0479/44 18 03**
- **Momallia** organise des activités à caractère culturel, artistique, musical ou folklorique dont sa célèbre chasse aux trésors - **0485/13 40 42**
- **Académies de musique à Waremme** - **019/32 77 50**
L'Asbl accueille un millier d'élèves dans les domaines de la musique, la danse et les arts de la parole.
- **Chanterie de coqs** : L'une des dernières de la région avec un concours chaque dimanche de 9h à 10h. **019/54 44 20 - 0496/06 01 10**



3. Activités touristiques

- **Excursion annuelle** organisée par la commune et le comité de pensionnés.
- **Gîtes et chambres d'hôtes** : Au Portail à Momalle **0478/95 87 56**, La Binamerie - **0494/20 34 86** et la Ferme au Moulin à Pousset **0498/38 12 48**.
- **Syndicat d'initiative à Waremme** place Roi Albert 1^{er}, 16 - **019/32 77 50**

4. Activités sportives

- **Marches du CCCA**
 - **Parcours** d'environ 5 km un vendredi par mois.
 - **Balade papote** de 2 km pour débutants, de 5 km en semaine et de 7 km 2 samedis par mois - **0477/55 54 18**
- **Gymnastique**
 - **Gymnastique** de maintien à Pousset Loisirs **019/54 52 65**
 - **Cours** le jeudi soir à l'école de Momalle **0477/55 54 18**
- **Tennis de table** :
 - **TTC Momalle** **0477/98 04 80**
 - **TTE Remicourt** **0472/66 96 77**
- **Club Cyclo Momallois** - sorties le dimanche matin - **0494/13 89 31**
Club Cyclo Hodeigeois - **0477/67 15 57**
Cyclo Remicourt Yerne Club - sorties le dimanche matin – **0496/51 88 53**
- **Billard** : Royal Billard Club Momallois - **0468/097498**
- **Pétanque** : Le Muguet Laminois - **019/54 47 45**
- **Natation, aquagym, aquabike** à Momalle - **0489/770324**
- **Programmes d'initiation par un coach spécialisé** : « Je cours pour ma forme » et « Je pédale pour ma forme »
- **Bientôt un module pour les aînés** sera installé à l'école de Momalle



1. Services médicaux :

- **Médecins généralistes**

BLAIRVACQ Christian Rue Arthur Pansaert, 19 - 4350 POUSSET
019/54 48 04

BRUNO Nantcho Rue Jean Maquoi, 10 - 4351 HODEIGE-
019/32 37 32

DELEU Gabriel - LAZZARI Mélissa - BUCCI Marie Rue de l'Yerne, 56 - 4351 HODEIGE- **019/54 48 48**

DE OLIVEIRA Nelson Rue Marcel Smets, 3 - 4350 POUSSET - **019/58 71 04**

DURIEUX Bernard Rue Jules Melotte, 20, 4350 REMICOURT - **019/54 46 68**

NAGHAM Edwige Rue Rose, 18 - 4350 REMICOURT - **019/54 48 27**

RUISSEAU Anne Rue Haut Vinave 10 - 4350 MOMALLE - **04/250 02 11**

VANPARIJS Fernand Rue de la Station, 46, 4350 MOMALLE - **04/250 21 76**

VIRGO Cécile Rue Jules Mélotte, 32 4350 REMICOURT - **0494/07 01 04**

- **Pharmacies**

PHARMACIE COLSON Agréée en bandagisterie Rue Michel Heyne, 2 - 4350 MOMALLE - **04/250 10 23**

PHARMACIE HEYNE - Rue du Village, 2 4350 REMICOURT **019/54 40 23 - 019/54 58 07**

- **Infirmiers(ières) à domicile privé(es)**

CHARLIER Aurore Rue Haut Vinave, 67 - 4350 MOMALLE - **0476/05 05 49**

CROQUET Stive Rue Hautes Saules, 5 - 4350 POUSSET - **0477/53 88 49**

DEDRIJ Julie Rue de l'Yerne, 20/002 - 4351 HODEIGE **0473/59 23 76**

ETHUIN Bénédicte Rue Freddy Terwagne, 22 - 4351 HODEIGE - **0486/ 21 25 75**

HELLER Isabelle Rue Haut Vinave, 67 4350 MOMALLE - **0476/05 05 49**

MAQUOI Françoise Rue de la Résistance, 14, 4350 - REMICOURT - **0475/85 99 45**

LUCAS Monique Rue du Chêne, 1 - 4350 MOMALLE - **04/2504711**

RENOTTE Sophie Ruelle de la Forie, 5 -4351 HODEIGE - **0499/73 91 00**

- **Kinésithérapeutes**

BERNARD Roland Rue de la Station, 34 4350 MOMALLE - **04/250 14 28**

BODEUX Marie-Noëlle Rue Marcel Smets, 2 4350 POUSSET - **019/54 47 55**

DEMARET Céline Rue Pissoule, 5 4350 MOMALLE - **0497/ 03 40 20**

DUPONT Pierre Rue Joseph Corrin, 26 4351 HODEIGE - **0497/ 44 34 80**

GREGOIRE Pascale Rue du Muguet, 1 4350 LAMINE - **019/ 54 43 87**

GUISSET Anne-Sophie Rue de Bovenistier, 28 4350 REMICOURT - **019/ 69 91 33**

MACHIROUX Christophe Rue Pissoule, 5 4350 MOMALLE - **0477/ 72 62 65**

MARTI Alain Rue du Presbytère, 6 4350 REMICOURT - **019/ 54 90 33**

MICHA Henri Rue de la Résistance, 94 4350 LAMINE - **019/ 54 51 95**

PAPY Fanny Rue Joseph Désir ,6 4350 MOMALLE - **04/369 27 72**

VERVIER Carole Rue Freddy Terwagne, 3 4351 HODEIGE - **019/54 63 33**



- **Ostéopathes**

DUPONT Lori - Rue de Momelette, 40 - 4350 MOMALLE - **0475/93 43 57**

DUPONT Pierre - Rue Joseph Corrin, 26 - 4351 HODEIGE - **0497/44 34 80**

SALMON Nancy - Rue de Lantremange, 31 - 4350 POUSSET - **0474/76 88 26**

- **Ergothérapeute** : DELATTRE Séverine Rue de Hodeige,22 – 4350 LAMINE - **0493/18 41 19**

- **Logopèdes**

BURLET Stéphanie Rue de Momalle, 36 4351 HODEIGE - **019/ 32 70 54**

DELAGE Pamela - Rue Amand Charlier, 4 - 4351 HODEIGE - **0478/49 49 14**

LEENARS Anne - Rue de Lens sur Geer, 45 - 4351 HODEIGE - **019/54.58.43**

ROUHART Carine - Rue du Cornet, 17 - 4350 MOMALLE - **04/250.53.42**

- **Psychiatre** : LEUNEN-MOOR A. Rue de Limont,30 - 4350 REMICOURT - **019/54 48 19**

- **Pédicures**

FICAROTTA Giuseppina Rue de Lamine, 40 - 4350 REMICOURT - **0479/ 80 69 01**

FOSSOUL Pascale Rue Modeste Rigo, 3 - 4350 POUSSET - **0498/ 50 54 31**

GENOT Angélique Rue Hubert Mangon, 23 - 4350 POUSSET - **019/ 33 24 68**

JONIAUX Caroline Rue de la Résistance, 70 - 4350 REMICOURT - **019/ 54 58 88**

LEFEBVRE Laurence Rue des Champs, 5 - 4350 REMICOURT - **0494/ 04 99 60**

LEQUET Laure Rue des Béguines, 7 - 4350 MOMALLE - **04/ 250 25 23**

PIEDS ET MAINS LIÉS Rue Haute, 48 - 4350 REMICOURT - **0498/ 41 56 50**

SCIORRE Séverine Rue Maladrie, 21 - 4351 HODEIGE - **019/51 65 10**

- **Vétérinaires**

HANON Pierre Rue du Chêne, 1b - 4350 MOMALLE - **0474/ 96 89 95**

HESBY-VET Rue Jules Mélotte, 32A/001 – 4350 REMICOURT - **019/ 54 41 01**

2. Services de soutien à domicile

Le CPAS a une convention avec la CSD (centrale de soins à domicile) et l'ASD (aide et soins à domicile) pour la livraison des repas chauds et les aides familiales.

L'ALEm s'occupe des travaux à domicile comme repassage et ménage tandis que **l'A.L.E** peut répondre à des demandes en jardinage et petits travaux en fonction des disponibilités du personnel. Contact : Marie Caprasse - **019/54 93 28**

La commune offre un sac de sel pour déneigement aux personnes isolées de plus de 70 ans.

3. Services de proximité - Magasins de premières nécessités

- **Boulangerie Pâtisserie Eliane** Rue de la Résistance, 1 à REMICOURT - **019/54 90 13**

- **Épiceries**

AD Delhaize Rue Jules Mélotte, 34 - 4350 REMICOURT- **019/69 78 45**

Hesbymazout Chaussée Verte 10 - 4350 MOMALLE - **04/257 41 04**

La Ferme Au Moulin Rue du Moulin,10, 4350 POUSSET - **0498/38 12 49**

- **Restauration**

La Vieille Forge Rue Hubert Mangon, 42 -4350 POUSSET - **019/54 41 44**

Les Délices d'Hodeige Rue de Lens sur Geer, 34 – REMICOURT - **0498/59 29**

Croc'Micourt Rue Jules Mélotte, 32 - 4350 REMICOURT - **019/63 47 70**

Friterie chez Sissi Rue Jules Mélotte, 2 - 4350 REMICOURT - **019/69 94 91**

Friterie Chez Nous - **0497/11 02 39**

Friterie Isabella - **04/259 58 76**

- **Coiffeurs**

Chris Hair Rue de la Victoire, 18 – 4350 REMICOURT - **0475/28 30 15**

Coiffure Anny Rue Joseph Wauters, 54 – 4350 LAMINE - **019/54 48 66**

Coiffure Dany Rue du Village, 6 – 4350 REMICOURT – **019/54 45 05**

Fortunato Rue de Limont, 3/1 – 4350 REMICOURT - **019/65 76 81**

L'Hair Du Temps Rue des Béguines, 17 – 4350 MOMALLE - **04/222 43 68**

L'Ô de beauté by Aurore Rue Jules Mélotte, 32a – 4350 REMICOURT - **019/54 47 00**

Martine Dethier Rue du Chêne – 4350 MOMALLE - **0478/88 00 58**

- **Bureau de poste**

Rue Jules Mélotte 3 - 4350 Remicourt - **02/201 23 45**

- **Banques et/ou distributeurs de billets**

Axa banque Rue Nouvelle Percée, 10 – 4350 REMICOURT - **019/54 41 53**

Belfius Avenue Maurice Delmotte, 56 – 4350 REMICOURT - **019/54 99 00**

BNP Paribas Rue Jules Mélotte, 26 - 4350 Remicourt - **019/54 92 10**



